



ENQUÊTE DE FRÉQUENTATION HÔTELIÈRE
HÔTELLERIE INTERNATIONALE

JANVIER 2007

Chambres offertes à la location : 96 558

		janv-06	févr-06	mars-06	avr-06	mai-06	juin-06	juil-06	août-06	sept-06	oct-06	nov-06	déc-06	janv-07	variation*
IDV	Tourisme	6 758	5 969	4 743	4 590	6 686	5 670	5 824	5 810	5 621	5 859	5 544	6 561	6 758	
	Grand Tourisme	8 986	8 245	8 983	9 000	9 300	9 000	9 300	9 300	9 000	9 300	11 850	12 245	11 439	27,3%
	Luxe	34 348	31 136	34 348	33 360	34 426	33 360	34 413	34 472	33 270	34 472	33 270	34 379	34 348	
	Total IDV	50 092	45 350	48 074	46 950	50 412	48 030	49 537	49 582	47 891	49 631	50 664	53 185	52 545	4,9%
ISLV	Tourisme	1 094	1 008	1 395	1 350	1 395	1 350	961	961	930	961	270	713	713	-34,8%
	Grand Tourisme	10 261	9 268	10 681	10 350	8 201	7 950	8 215	10 230	12 300	12 709	11 850	11 377	12 245	19,3%
	Luxe	17 312	15 579	17 284	16 997	16 523	17 265	23 944	25 358	24 510	25 319	23 900	25 327	23 608	36,4%
	Total ISLV	28 667	25 855	29 360	28 697	26 119	26 565	33 120	36 549	37 740	38 989	36 020	37 417	36 566	27,6%
AUTRES	Tourisme	1 054	814	1 054	1 020	1 054	1 020	1 054	620	600	620	600	620	1 054	
	Grand Tourisme	2 046	1 848	2 046	1 980	2 046	1 980	2 046	2 046	1 980	2 018	1 952	2 046	2 018	-1,4%
	Luxe	4 123	2 865	4 415	4 280	4 363	5 321	4 595	4 464	4 340	4 410	3 683	3 866	4 375	6,1%
	Total AUTRES	7 223	5 527	7 515	7 280	7 463	8 321	7 695	7 130	6 920	7 048	6 235	6 532	7 447	3,1%
	Total	85 982	76 732	84 949	82 927	83 994	82 916	90 352	93 261	92 551	95 668	92 919	97 134	96 558	12,3%

* variation par rapport au mois de l'année précédente - Source : ISPF - Enquête de Fréquentation Hôtelière

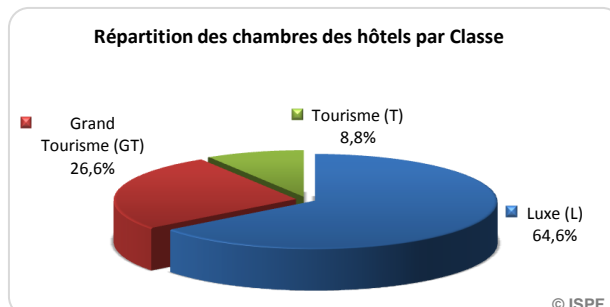
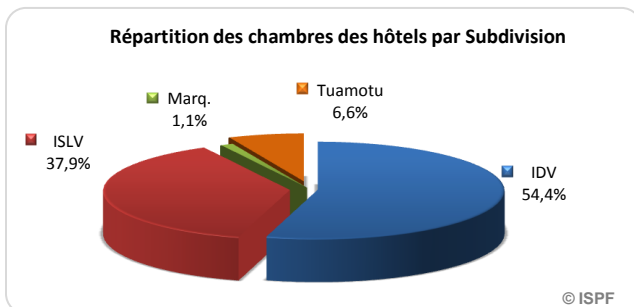

Répartition des chambres vendues : 46 380

		janv-06	févr-06	mars-06	avr-06	mai-06	juin-06	juil-06	août-06	sept-06	oct-06	nov-06	déc-06	janv-07	variation*
IDV	Tourisme	4 931	3 980	3 258	3 211	3 800	3 695	4 432	4 278	4 240	4 258	3 662	3 400	3 044	-38,3%
	Grand Tourisme	3 818	4 039	4 696	5 337	5 742	5 431	5 835	4 812	4 825	5 991	6 524	5 865	5 436	42,4%
	Luxe	19 402	20 775	22 868	24 299	24 820	22 738	26 354	20 870	25 688	25 677	24 536	21 034	20 004	3,1%
	Total IDV	28 151	28 794	30 822	32 847	34 362	31 864	36 621	29 960	34 753	35 926	34 722	30 299	28 484	1,2%
ISLV	Tourisme	319	383	539	354	454	745	732	807	794	719	367	384	240	-24,8%
	Grand Tourisme	4 299	3 262	4 361	4 656	4 889	4 781	5 365	7 943	8 152	7 845	6 084	5 207	4 331	0,7%
	Luxe	9 109	8 126	10 012	10 919	12 419	12 881	16 857	18 679	18 158	18 326	14 017	11 787	9 802	7,6%
	Total ISLV	13 727	11 771	14 912	15 929	17 762	18 407	22 954	27 429	27 104	26 890	20 468	17 378	14 373	4,7%
AUTRES	Tourisme	343	401	496	448	509	347	383	558	446	624	581	526	338	-1,5%
	Grand Tourisme	355	268	569	689	753	845	952	1 324	1 422	1 103	935	821	648	82,5%
	Luxe	1 619	1 299	1 949	2 012	2 113	2 371	2 834	3 219	3 722	2 678	1 992	2 820	2 537	56,7%
	Total AUTRES	2 317	1 968	3 014	3 149	3 375	3 563	4 169	5 101	5 590	4 405	3 508	4 167	3 523	52,1%
	Total	44 195	42 533	48 748	51 925	55 499	53 834	63 744	62 490	67 447	67 221	58 698	51 844	46 380	4,9%

* variation par rapport au mois de l'année précédente - Source : ISPF - Enquête de Fréquentation Hôtelière

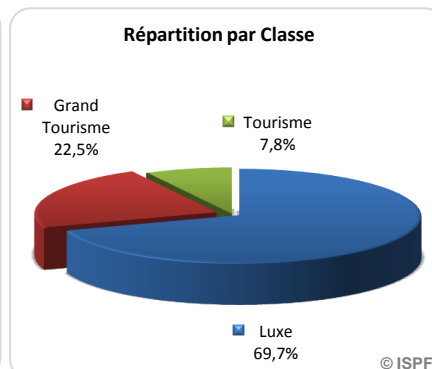
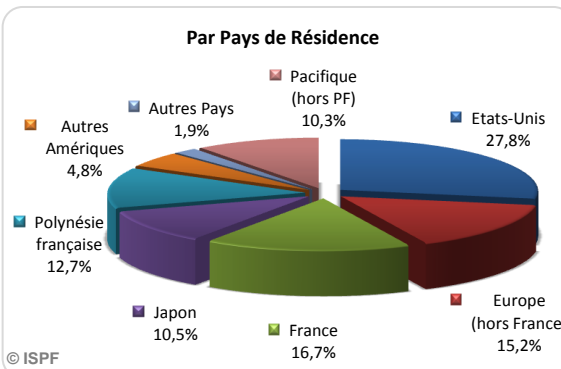
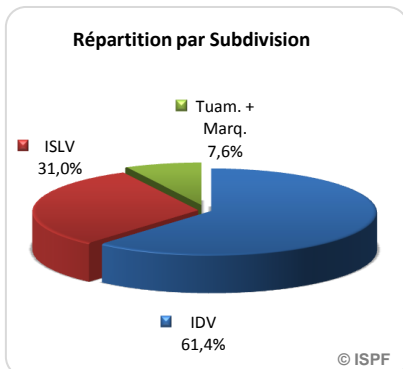



ENQUÊTE DE FRÉQUENTATION HÔTELIÈRE
HÔTELLERIE INTERNATIONALE

JANVIER 2007

Indicateurs de gestion hôteliers :

RMC : Recette Moyenne par Chambre louée
RevPar : Revenu moyen par chambre disponible
CMR : Coefficient Moyen de Remplissage

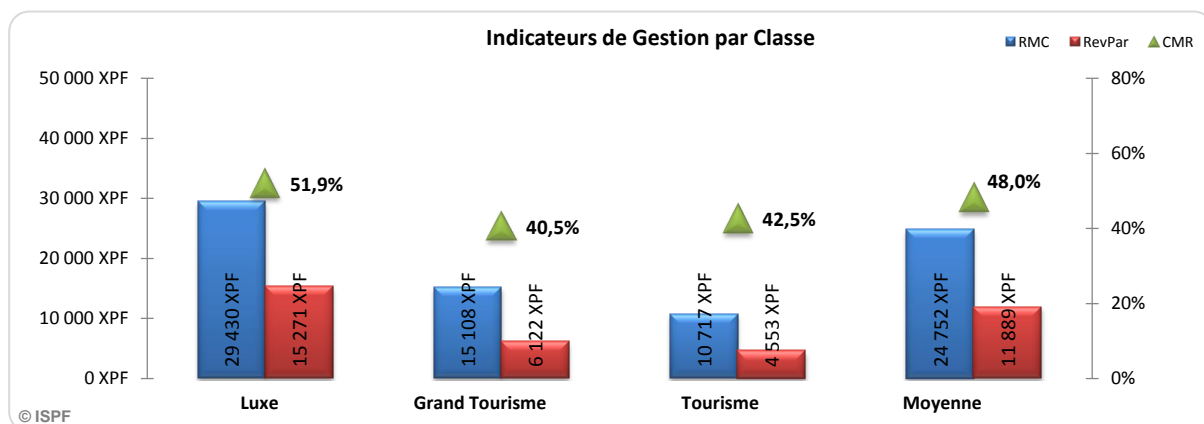
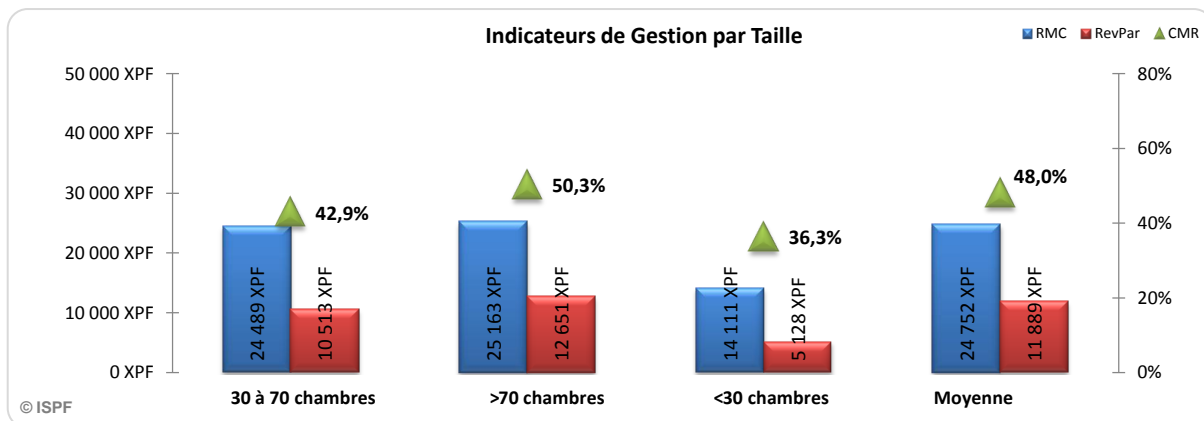
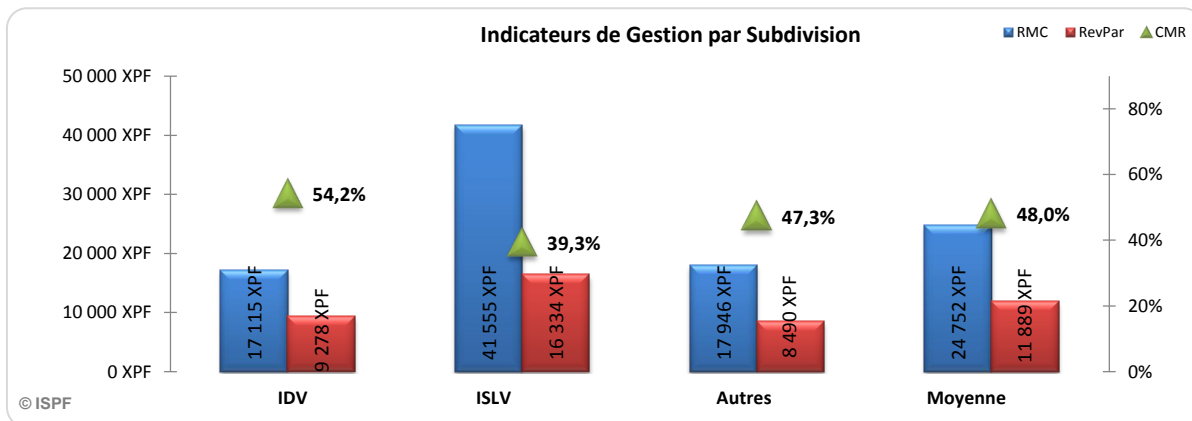

Source : ISPF - Enquête de Fréquentation Hôtelière

